# COMUNICARE NEWS

LA NEWSLETTER DI TUTTOPA

NUMERO 07 LUGLIO 2021

Curato dallo Staff TuttoPA | 011-6485594

www.tuttopa.it | tuttopa@studiosigaudo.com | www.bacheca.tuttopa.it


## LA NOSTRA NEWSLETTER VA IN VACANZA!

**NEL MESE DI AGOSTO SARANNO SOSPESE TUTTE LE NOSTRE COMUNICAZIONI VIA E-MAIL.**

**TORNEREMO A SETTEMBRE CON TANTE NOVITÀ PER LA P.A.!**

FORMAZIONE

## WEBINAR CON MARCO ROSSI: IL BILANCIO CONSOLIDATO 2020

**MARTEDÌ 20 LUGLIO**

**DALLE 15 ALLE 16.30**

**Iscriviti al webinar!**

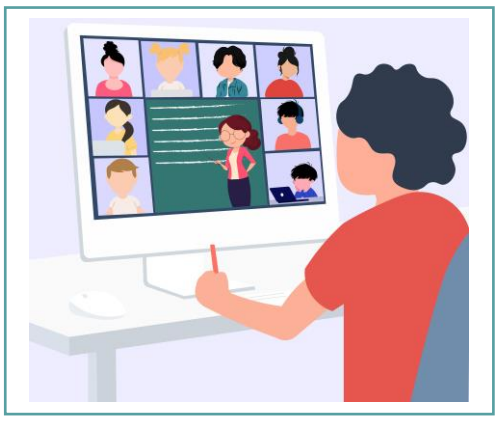


Studio Sigaudo, competenze e professionalità a fianco del tuo Ente.

Studio Sigaudo Srl Via S. Croce 40 10024 Moncalieri (TO) Tel. 011 6485594 Fax 011 0432476 info@studiosigaudo.com www.studiosigaudo.com

nqa. ISO 9001 QUALITY MANAGEMENT

LLOYD'S Società assicurata con Lloyds

SERVIZIO

# FONDO CONTRATTAZIONE DECENTRATA

## STUDIO SIGAUDO SI OFFRE PER SUPPORTARE L'ENTE NEL FONDO DI CONTRATTAZIONE DECENTRATA

Con il nostro supporto si procede alla **verifica** e al **ricalcolo** per la **corretta determinazione e contabilizzazione del fondo di contrattazione decentrata**. Prendendo in considerazione le normative e le direttive emanate nel corso degli anni e i conteggi effettuati sino ad oggi si prosegue con la verifica.

Uno degli impegni con cui annualmente l'Ente deve confrontarsi è quello della **determinazione del fondo di contrattazione decentrata**.

A tale proposito lo Studio può supportare l'Ente sia nella **fase ordinaria di determinazione annuale** che in quella **straordinaria di verifica e/o ricostruzione delle annualità precedenti.**

Il lavoro parte sempre da un contatto con l'Ente volto a raccogliere il materiale utile all'analisi del fondo costituito e alla sua rideterminazione. Confronto sugli atti regolamentari presenti e scambio di opinioni sulla loro possibile modifica.

Successivamente si passa all'**aggiornamento** del fondo di contrattazione attraverso la schematizzazione dei **conteggi** effettuati e alla fornitura della documentazione utile alla sua **determinazione.**

In conclusione, si procede con l'e**laborazione dello schema di ripartizione dei nuovi compensi incentivanti** e alla consegna degli **elaborati** in formato elettronico.

Collegamento alla scheda del servizio

FINANZIARIO

## FONDONE, AVANZO VINCOLATO, TARI E PEF

### PARTE 1

**Che cos'è la TARI?**

Parliamo di **TARI** facendo riferimento alla tassa sui rifiuti.
La **TARI** è l'imposta destinata a finanziare i costi relativi al servizio di raccolta e smaltimento dei rifiuti ed è dovuta da chiunque possieda o detenga a qualsiasi titolo locali o aree scoperte suscettibili di produrre i rifiuti medesimi.
Negli ultimi anni abbiamo assistito, e stiamo vivendo, importanti cambiamenti dettati da **ARERA**, che sono stati accompagnati da una nuova metodologia di determinazione dell'imponibile, dell'imposta e una sua nuova modalità di gestione, anche in seguito all'introduzione del nuovo **Piano Economico Finanziario**.

Le novità si vanno ora a intrecciare con gli adempimenti legati alla **certificazione** del **Fondone** e la determinazione dell'**avanzo**. […]

Leggi l'articolo completo

### PARTE 2

**Le risorse nel PEF 2021**

ARERA non ha presentato ulteriori modifiche alla procedura di compilazione per l'annualità 2021, a meno di qualche cambiamento nell'interfaccia grafica per l'elaborazione.
In questo caso le tabelle di riferimento sono due:

la prima per la valorizzazione della componente;
la seconda per l'indicazione del numero di rate "r".
In particolare, il modello chiede di riprendere la componente RCNDTV dallo schema PEF del 2020 riportandone il valore e indicando il numero di rate "r" per il recupero (fino ad un massimo di 3 rate determinate dall'E.T.C.). […]

Leggi l'articolo completo

FINANZIARIO

## FONDO FUNZIONI FONDAMENTALI, SECONDA CERTIFICAZIONE

**La certificazione del Fondo Funzioni Fondamentali**

La certificazione del Fondo Funzioni Fondamentali, la cui prima scadenza prevista dalla normativa è stata quella del 31 maggio 2021, è il passaggio che ha seguito la compilazione del modello COVID-19, ovvero del modello all'interno del quale venivano raccolte, classificate e utilizzate le movimentazioni che hanno interessato le entrate e le spese rilevanti ai fini della determinazione del **saldo del fondo funzioni fondamentali 2020** eventualmente ancora disponibile.
Il modello della **certificazione "CERTIF-COVID-19"** è stato compilato con le informazioni inserite nel modello COVID-19 Sezione 1 – "Entrate" e Sezione 2 – "Spese", ad eccezione delle voci relative ai ristori specifici di spesa non utilizzati confluiti nell'avanzo vincolato al 31 dicembre 2020, avanzo vincolato da trasferimenti, che sono compilati dall'ente beneficiario delle risorse; questo al fine di evidenziare quanta parte del "saldo complessivo" è influenzata dalle risorse assegnate e non utilizzate per specifici ristori di spesa.. […]

Leggi l'articolo completo

PRIVACY

# IL RESPONSABILE DELLA PROTEZIONE DEI DATI

### RILEVANZA E COMUNICAZIONE DATI DI CONTATTO

Il Responsabile della protezione dei dati, in base all'articolo 39, paragrafo 1, lettere d) ed e) del RGPD deve considerarsi punto di contatto tra i Titolari del trattamento e il Garante per la protezione dei dati personali. […]

**Leggi l'articolo completo**

### DESIGNAZIONE E CERTIFICAZIONI

L'articolo 37, paragrafo 1, lettera a), del RGPD prevede che i titolari e i responsabili del trattamento designino un Responsabile della protezione dei dati «quando il trattamento è effettuato da un'autorità pubblica o da un organismo pubblico, eccettuate le autorità giurisdizionali quando esercitano le loro funzioni giurisdizionali». […]

**Leggi l'articolo completo**

### NOMINA E FUNZIONI PRINCIPALI

L'articolo 37, paragrafo 1 del RGPD prevede che il titolare e il responsabile del trattamento designino il Responsabile della protezione dei dati; da ciò deriva, quindi, che l'atto di designazione è parte costitutiva dell'adempimento. […]

**Leggi l'articolo completo**

### RAPPORTO CON IL TITOLARE DEL TRATTAMENTO, DURATA E COMPENSO DELL'INCARICO

Alcuni dubbi sono emersi in ordine alla possibilità che la persona giuridica candidata ad assumere l'incarico di Responsabile della protezione dei dati per conto di una pubblica amministrazione possa avvalersi di un referente persona fisica che non sia un dipendente della società medesima (e, quindi, esterno al suo organico) […]

**Leggi l'articolo completo**

### ATTI DI DESIGNAZIONE E VALUTAZIONI IN CAPO AL COMUNE

Durante alcune istruttorie condotte dal Garante per la protezione dei dati personali è emerso che, con riferimento alla scelta di un Responsabile della protezione dei dati esterno, gli atti adottati al fine di rendere operativa tale figura non risultano sempre pienamente allineati tra loro, per cui le indicazioni in ciascuno contenute risultano non univoche. In particolar modo, in queste situazioni l'Autorità ha riscontrato quanto segue […]

**Leggi l'articolo completo**

TRIBUTI

# FABBRICATO INAGIBILE E RIDUZIONE IMU

In questo articolo tratteremo la fattispecie del fabbricato inagibile ponendo maggior attenzione alla normativa IMU di riferimento, di modo da comprendere di quali agevolazioni potrà beneficiare il proprietario.

Prima di parlare di IMU vedremo cosa si intende per fabbricato inagibile e come richiedere al Comune l'inagibilità del proprio fabbricato.

**Cosa si intende per fabbricato?**

Per fabbricato si intende la singola unità immobiliare iscritta o iscrivibile a catasto avente rendita propria. La rendita è il valore che viene attribuito all'immobile e sul quale vengono calcolate le imposte (IMU per esempio). […]

**Leggi l'articolo completo**